

การไฟฟ้าส่วนภูมิภาค
PROVINCIAL ELECTRICITY AUTHORITY

เลขที่ ก.๓ บล.(ปบ.) ๑๗/๒๒ /๒๕๖๕

ชื่อผู้รับ นายสมบุญ สิงห์ดีทอง

ชื่อผู้ส่ง นายวัฒนา มหารมย์

วันที่ ๓ สิงหาคม ๒๕๖๕

ตำแหน่ง อก.ปบ.(ก.๓)

ตำแหน่ง ผจก.กฟอ.บางเลน

ด้วยการไฟฟ้าอำเภอบางเลน จะขอตัดไฟเพื่อปฏิบัติงาน เปลี่ยนสายแรงสูง ๒๒ KV และอุปกรณ์หัวเสา บริเวณ
ตลาดบางหลวงฝั่งตะวันออก ตามแผนผังสังเขปแนบ จำนวน ๑ แผ่น ดังนี้

ที่	ฟีดเดอร์	วัน/เดือน/ปี	ตั้งแต่ เวลา	ถึงเวลา	ลักษณะงานที่ปฏิบัติ/ บริเวณ	จาก	ถึง	ผู้ควบคุมงาน
1.	SPN4	18 ส.ค.65	08.00 น.	17.00 น.	เปลี่ยนสายแรงสูง ๒๒ KV และอุปกรณ์หัวเสา	SPN4S-11 โค้ง เจ้าแม่สามสี	SPN4S-10 SPN4S-08 SPN4S-07 SPN4S-05	นายบุญชัย ไทรเมือง พง.6 ผจก.
2.	SPN9	18 ส.ค.65	08.00 น.	17.00 น.		SPN9S-04	SPN9S-07	

พื้นที่ที่มีผู้ใช้ไฟได้รับผลกระทบ (ดับไฟ) -ตลาดบางหลวงฝั่งตะวันออก จากโค้งเจ้าแม่สามสี ถึง โรงน้ำแข็งหลักชัย

ผู้ประสานงานการดับไฟชื่อ นายประดิษฐ์ ไทยงามศิลป์ ตำแหน่ง ขม.ปบ. โทร ๐๘๙-๖๑๒๒๖๕๕

พื้นที่ ที่ขอตัดไฟปฏิบัติงานมีสายเคเบิลใยแก้วนำแสงของ กฟภ. (หากมีโอกาสชำระ ผศส.กรส.(ก.๓) จะไปตรวจสอบก่อนปฏิบัติงาน)

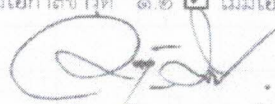
๑. มีสายเคเบิลใยแก้วนำแสง ๑.๑ มีโอกาสชำระ ๑.๒ ไม่มีโอกาสชำระ๒. ไม่มีสายเคเบิลใยแก้วนำแสง

(นายวัฒนา มหารมย์)
ผจก.กฟอ.บางเลน

สำหรับแผนกควบคุมการจ่ายไฟ (ผคฟ.) กฟภ.๓

เรียน อก.ปบ.(ก.๓)

ผคฟ.พิจารณาแล้วเห็นควร

อนุมัติให้ดับไฟตามคำขอข้อ 1 ฟีดเดอร์ SPN4 จาก SPN4S-05 ถึง SPN4S-07, 08, 11
ในวันที่ 18 ส.ค. 65 ตั้งแต่เวลา 08:00 น. ถึง 17:00 น. ตามใบสั่งทำสวิตซ์เลขที่ 1293/2565

อนุมัติให้ดับไฟตามคำขอข้อ 2 ฟีดเดอร์ SPN9 จาก SPN9S-04 ถึง SPN9S-07, SPN4S-10
ในวันที่ 18 ส.ค. 65 ตั้งแต่เวลา 08:00 น. ถึง 17:00 น. ตามใบสั่งทำสวิตซ์เลขที่

พนักงานศูนย์ฯ นาย.....อนุสรณ์ อรุณประพันธ์.....ประสานงานขอตัดไฟกับ นายบุญชัย ไทรเมือง ผจก.

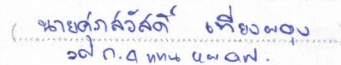
(นายต่อสวัสดิ์ สีของทอง)
๐๙ ก.๓ ทน. กฟอ.บ.

สำหรับผู้อนุมัติ

ที่ ก.๓ กปบ.(คฟ.)

เรียน ผจก. กฟอ.บ., กฟอ.กพร., กฟอ.จพร.,
กฟอ.ปบ.

อก.บข.(ก.๓), อก.วว.(ก.๓)

อนุมัติ และแจ้ง จป. เพื่อตรวจสอบความปลอดภัย

พร้อมทั้งลงข้อมูลแจ้งแผนดับไฟลงใน www.pea.co.th

ขั้นตอนการสวิตซ์..... 4แผ่น

แผนผังแนบ..... 1แผ่น

ผคฟ. (สถานี.....)

เพื่อทราบและจัดพนักงานเข้าปฏิบัติงานร่วมกับศูนย์ฯ นครปฐม



ตั้งแต่เวลา - น. เป็นต้นไป จนกว่างานจะแล้วเสร็จ

(นายเลอพงศ์ แก่นจันทร์)

รก.ปบ.(ก3) ปฏิบัติงานแทน อก.ปบ.(ก3)

/18/8/65

ใบสั่งทำสวิตชิง

1. สถานที่ทำงาน	ไลน์ SPN04,SPN09 บริเวณแยกท่าเสา				
2. กำหนดวันที่ทำงาน	18 ส.ค. 65	ระหว่าง	08.00 น.	ถึง	17.00 น.
3. ผู้ขอทำงาน	กฟอ.บล.	งานที่ทำ	เปลี่ยนสายแรงสูงและอุปกรณ์หัวเสา		ตามใบขอปฏิบัติงาน 1293/65
4. เตรียมการสวิตชิงโดย	นายอนุสรณ์ อรุณประพันธ์			วันที่	8 สิงหาคม 2565
5. ตรวจสอบสวิตชิงโดย				วันที่	8 สิงหาคม 2565
6. อนุมัติสวิตชิงโดย				วันที่	8 สิงหาคม 2565
7. สั่งทำสวิตชิงโดย	1. นายสถาพร,นายมงคล,นายศักดิ์สิทธิ์,นายอมร 2. นายเพชรรัตน์,นายพิชชา,นายณัฐกาญจน์,นายสามารถ 3. นายศุภสวัสดิ์,นายอนุสรณ์,นายธนิต,นายมนโษ				(กะ1 00.00 น. - 08.00 น.) (กะ2 08.00 น. - 16.00 น.) (กะ3 16.00 น. - 24.00 น.)

ที่	รหัสอุปกรณ์	สภาพอุปกรณ์ ปกติก่อน ดำเนินการ	ดำเนินการ	เวลา	ผู้ดำเนินการ	ผู้สั่งการ	หมายเหตุ
1	ตรวจสอบอุปกรณ์ป้องกันและอุปกรณ์ตัดตอนก่อนทำการ Switching						
2	SPN-TP1	"OLTC" Auto	"OLTC" Manual		SPN		
3	SPN02VB-01	"ON" Auto Reclose	"OFF" Auto Reclose		SPN		
4	SPN04VB-01	"ON" Auto Reclose	"OFF" Auto Reclose		SPN		
5	SPN05VB-01	"ON" Auto Reclose	"OFF" Auto Reclose		SPN		
6	SPN09VB-01	"ON" Auto Reclose	"OFF" Auto Reclose		SPN		
7	SPO-TP1	"OLTC" Auto	"OLTC" Manual		SPO		
8	SPO02VB-01	"ON" Auto Reclose	"OFF" Auto Reclose		SPO		
9	KS-KT2A	"OLTC" Auto	"OLTC" Manual		ศูนย์ฯกทม.		
10	KSA09VB-01	"ON" Auto Reclose	"OFF" Auto Reclose		KSA		
11	KSA09R-02	Normal	Nonreclosing, ALT		รถพส.-	SCADA	RE ไลน์ไฟคอกเนื้อ
12	BEA-TP1	"OLTC" Auto	"OLTC" Manual		BEA		
13	BEA04VB-01	"ON" Auto Reclose	"OFF" Auto Reclose		BEA		
14	- ย้ายโหลด SPN04 ไปจ่ายจาก SPN05						
15	SPN04S-12	ปลด	สับ		รถบลง.-	SF6	ป้อมตำรวจ
16	SPN04S-11	สับ	ปลด(ใช้โหลดบัสเตอร์)		รถบลง.-	DIS	โค้งเจ้าแม่สามสี
17	- ย้ายโหลด SPN09 ไปจ่ายจาก KSA09						
18	KSA09S-12	ปลด	สับ		รถสพน.-	SCADA	SF6 บ้านท่าเสา(ล่าง)
19	SPN02S-10	ปลด	สับ		รถสพน.-	SF6	โรงสีสุระชัย
20	KSA09S-14	ปลด	สับ		รถบลง.-	SF6	ไฟคอกเนื้อ
21	SPN09S-07	สับ	ปลด(ใช้โหลดบัสเตอร์)		รถบลง.-	DIS	หลัง CJ
22	KSA09S-12	สับ	ปลด		รถสพน.-	SCADA	SF6 บ้านท่าเสา(ล่าง)
23	SPN02S-10	สับ	ปลด,ล๊อคคาน		รถสพน.-	SF6	โรงสีสุระชัย

ที่	รหัสอุปกรณ์	สภาพอุปกรณ์ ปกติก่อน ดำเนินการ	ดำเนินการ	เวลา	ผู้ดำเนินการ	ผู้สั่งการ	หมายเหตุ
24	- ย้ายโหลด SPN04 ไปจ่ายจาก BEA04						
25	BEA04S-07	ปลด	สับ		รถบล-		SF6 อนามัยหินมูล(ล่าง)
26	BEA04S-05	ปลด	สับ		รถบล-		โรงสีโชคชัย
27	SPN04S-08	สับ	ปลด(ใช้โหลดแบตเตอรี่)		รถบลง.-		โรงน้ำแข็งหลักชัย
28	BEA04S-07	สับ	ปลด, ล็อคคาน		รถบล-		SF6 อนามัยหินมูล(ล่าง)
29	- ดับไฟ SPN04,09 เวลา 08.00 น.						
30	SPN04S-05	สับ	ปลด(ใช้โหลดแบตเตอรี่)		รถบลง.-		DIS ม.4ต.บางหลวง(ข้ามถนน)
31	SPN09S-04	สับ	ปลด(ใช้โหลดแบตเตอรี่)		รถบลง.-		DIS แยกท่าเสา
32	SPN-TP1	"OLTC" Manual	"OLTC" Auto		SPN		
33	SPN02VB-01	"OFF" Auto Reclose	"ON" Auto Reclose		SPN		
34	SPN04VB-01	"OFF" Auto Reclose	"ON" Auto Reclose		SPN		
35	SPN05VB-01	"OFF" Auto Reclose	"ON" Auto Reclose		SPN		
36	SPN09VB-01	"OFF" Auto Reclose	"ON" Auto Reclose		SPN		
37	SPO-TP1	"OLTC" Manual	"OLTC" Auto		SPO		
38	SPO02VB-01	"OFF" Auto Reclose	"ON" Auto Reclose		SPO		
39	KS-KT2A	"OLTC" Manual	"OLTC" Auto		ศูนย์ฯกทม.		
40	KSA09VB-01	"OFF" Auto Reclose	"ON" Auto Reclose		KSA		
41	KSA09R-02	Nonreclosing, ALT	Normal		รถกพส.-	SCADA	
42	BEA-TP1	"OLTC" Manual	"OLTC" Auto		BEA		
43	BEA04VB-01	"OFF" Auto Reclose	"ON" Auto Reclose		BEA		
44	แจ้งพื้นที่ไฟดับให้กฟอ.บางเลนรับทราบ						
45	แจ้งกฟอ.บางเลนทำการ Test ไฟดับแล้ว Short Ground จุด G1						
46	แจ้งกฟอ.บางเลนทำการ Test ไฟดับแล้ว Short Ground จุด G2						
47	แจ้งกฟอ.บางเลนทำการ Test ไฟดับแล้ว Short Ground จุด G3						
48	แจ้งกฟอ.บางเลนลงรายละเอียด We Safe						
49	แจ้งกฟอ.บางเลนปฏิบัติงานได้ทุกชุด						
%%%%%%%%% สิ้นสุด Switching เข้า %%%%%%%%%%							
50	หลังจากกฟอ.บางเลนปฏิบัติงานเสร็จเสร็จทุกชุดพร้อมจ่ายไฟ						
51	แจ้งกฟอ.บางเลนทำการปลด Short Ground จุด G1 ออก						
52	แจ้งกฟอ.บางเลนทำการปลด Short Ground จุด G2 ออก						
53	แจ้งกฟอ.บางเลนทำการปลด Short Ground จุด G3 ออก						
54	ตรวจสอบอุปกรณ์ป้องกันและอุปกรณ์ตัดตอนก่อนทำการ Switching						

ที่	รหัสอุปกรณ์	สภาพอุปกรณ์ ปกติก่อน ดำเนินการ	ดำเนินการ	เวลา	ผู้ดำเนินการ	ผู้สั่งการ	หมายเหตุ	
55	SPN-TP1	"OLTC" Auto	"OLTC" Manual		SPN			
56	SPN02VB-01	"ON" Auto Reclose	"OFF" Auto Reclose		SPN			
57	SPN04VB-01	"ON" Auto Reclose	"OFF" Auto Reclose		SPN			
58	SPN05VB-01	"ON" Auto Reclose	"OFF" Auto Reclose		SPN			
59	SPN09VB-01	"ON" Auto Reclose	"OFF" Auto Reclose		SPN			
60	SPO-TP1	"OLTC" Auto	"OLTC" Manual		SPO			
61	SPO02VB-01	"ON" Auto Reclose	"OFF" Auto Reclose		SPO			
62	KS-KT2A	"OLTC" Auto	"OLTC" Manual		ศูนย์ฯกทหม.			
63	KSA09VB-01	"ON" Auto Reclose	"OFF" Auto Reclose		KSA			
64	KSA09R-02	Normal	Nonreclosing, ALT		รถทพส.-	SCADA	RE	ไลน์ไฟคอกเนื้อ
65	BEA-TP1	"OLTC" Auto	"OLTC" Manual		BEA			
66	BEA04VB-01	"ON" Auto Reclose	"OFF" Auto Reclose		BEA			
67	- จ่ายไฟ SPN04,09							
68	SPN04S-05	ปลด	สับ		รถบลง.-		DIS	ม.4ต.บางหลวง(ข้ามถนน)
69	SPN09S-04	ปลด	สับ		รถบลง.-		DIS	แยกท่าเสา
70	- ย้ายโหลด SPN04 กลับคืนจาก BEA04							
71	BEA04S-07	ปลด	สับ		รถบล-		SF6	อนามัยหินมูล(ล่าง)
72	SPN04S-08	ปลด	สับ		รถบลง.-		DIS	โรงน้ำแข็งหลักชัย
73	BEA04S-05	สับ	ปลด,ล๊อคคาน		รถบล-		SF6	โรงสีโชคชัย
74	BEA04S-07	สับ	ปลด,ล๊อคคาน		รถบล-		SF6	อนามัยหินมูล(ล่าง)
75	- ย้ายโหลด SPN09 กลับคืนจาก KSA09							
76	KSA09S-12	ปลด	สับ		รถสพน.-	SCADA	SF6	บ้านท่าเสา(ล่าง)
77	SPN02S-10	ปลด	สับ		รถสพน.-		SF6	โรงสีสุระชัย
78	SPN09S-07	ปลด	สับ		รถบลง.-		DIS	หลัง CJ
79	KSA09S-14	สับ	ปลด,ล๊อคคาน		รถบลง.-		SF6	ไฟคอกเนื้อ
80	KSA09S-12	สับ	ปลด		รถสพน.-	SCADA	SF6	บ้านท่าเสา(ล่าง)
81	SPN02S-10	สับ	ปลด,ล๊อคคาน		รถสพน.-		SF6	โรงสีสุระชัย
82	- ย้ายโหลด SPN04 กลับคืนจาก SPN05							
83	SPN04S-11	ปลด	สับ		รถบลง.-		DIS	โค้งเจ้าแม่สามสี
84	SPN04S-12	สับ	ปลด,ล๊อคคาน		รถบลง.-		SF6	ป้อมตำรวจ
85	SPN-TP1	"OLTC" Manual	"OLTC" Auto		SPN			
86	SPN02VB-01	"OFF" Auto Reclose	"ON" Auto Reclose		SPN			

ที่	รหัสอุปกรณ์	สภาพอุปกรณ์ ปกติก่อน ดำเนินการ	ดำเนินการ	เวลา	ผู้ดำเนินการ	ผู้สั่งการ	หมายเหตุ
87	SPN04VB-01	"OFF" Auto Reclose	"ON" Auto Reclose		SPN		
88	SPN05VB-01	"OFF" Auto Reclose	"ON" Auto Reclose		SPN		
89	SPN09VB-01	"OFF" Auto Reclose	"ON" Auto Reclose		SPN		
90	SPO-TP1	"OLTC" Manual	"OLTC" Auto		SPO		
91	SPO02VB-01	"OFF" Auto Reclose	"ON" Auto Reclose		SPO		
92	KS-KT2A	"OLTC" Manual	"OLTC" Auto		ศูนย์ฯกทผ.		
93	KSA09VB-01	"OFF" Auto Reclose	"ON" Auto Reclose		KSA		
94	KSA09R-02	Nonreclosing, ALT	Normal		รถกพส.-	SCADA	
95	BEA-TP1	"OLTC" Manual	"OLTC" Auto		BEA		
96	BEA04VB-01	"OFF" Auto Reclose	"ON" Auto Reclose		BEA		
%%%%%%%%% ลีนสุด Switching %%%%%%%%%%							

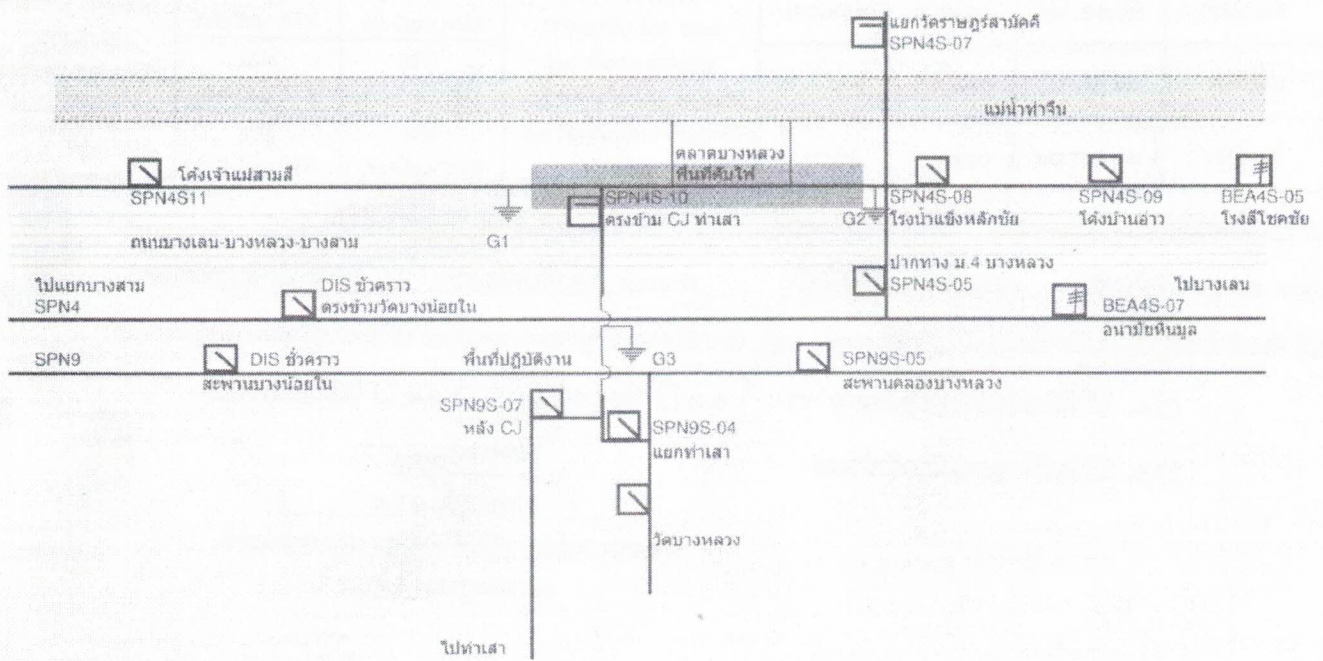

ผังดับไฟ 22 kV. วันที่ 18 สิงหาคม 2565 ตลาดบางหลวง ผังแม่น้ำ